

9月の事故報告

会員名

報告内容は、①事故件数 ②事故率（件/配達件数）のどちらですか？・・・○を付けて下さい
以下の該当項目に数字をご記入ください

1 事故件数

	自転車	バイク	自動車
件数	<u>0</u>	<u>18</u>	<u>7</u>

2 事故形態について

	自損事故	事故相手方				被害事故
		人	自転車	二輪車	車	
件数	<u>18</u>	<u>0</u>	<u>1</u>	<u>1</u>	<u>6</u>	<u>0</u>

3 事故発生の道路状況

	単路		交差点	駐車場
	直線	カーブ		
件数	<u>6</u>	<u>2</u>	<u>13</u>	<u>2</u>

4 事故発生状況

	直進時			右折時	左折時	進路変更	その他
	追突	出会い頭	正面衝突				
件数	<u>2</u>	<u>3</u>	<u>0</u>	<u>0</u>	<u>0</u>	<u>0</u>	<u>1</u>

5 事故発生時期

	月初	月中	月末
件数	<u>7</u>	<u>11</u>	<u>7</u>

6 事故発生曜日

曜	月	火	水	木	金	土	日
件数	<u>2</u>	<u>6</u>	<u>6</u>	<u>2</u>	<u>5</u>	<u>2</u>	<u>2</u>

7 事故発生時間帯

	午前	午後	夜間
	～1200	～1800	1800～
件数	<u>6</u>	<u>10</u>	<u>9</u>

8 事故発生時の天候

	晴れ	曇り	雨	雪	その他
件数	<u>11</u>	<u>0</u>	<u>1</u>	<u>0</u>	<u>0</u>

9 二輪免許の保有状況

	有り	無し
件数	<u>1</u>	<u>3</u>

10 年齢

歳	～17	～20	20～	30～	40～	50～
件数	<u>2</u>	<u>12</u>	<u>4</u>	<u>2</u>	<u>5</u>	<u>5</u>

11 性別

	男性	女性
件数	<u>16</u>	<u>1</u>

12 宅配業務経験年数

年	～1ヶ月	～2ヶ月	～4ヶ月	5ヶ月～	2年～10	11年～
件数	<u>0</u>	<u>0</u>	<u>0</u>	<u>4</u>	<u>6</u>	<u>0</u>

13 自損事故

	転倒	衝突	被追突	その他
件数	<u>15</u>	<u>3</u>	<u>0</u>	<u>0</u>

特記事項

1 事故件数

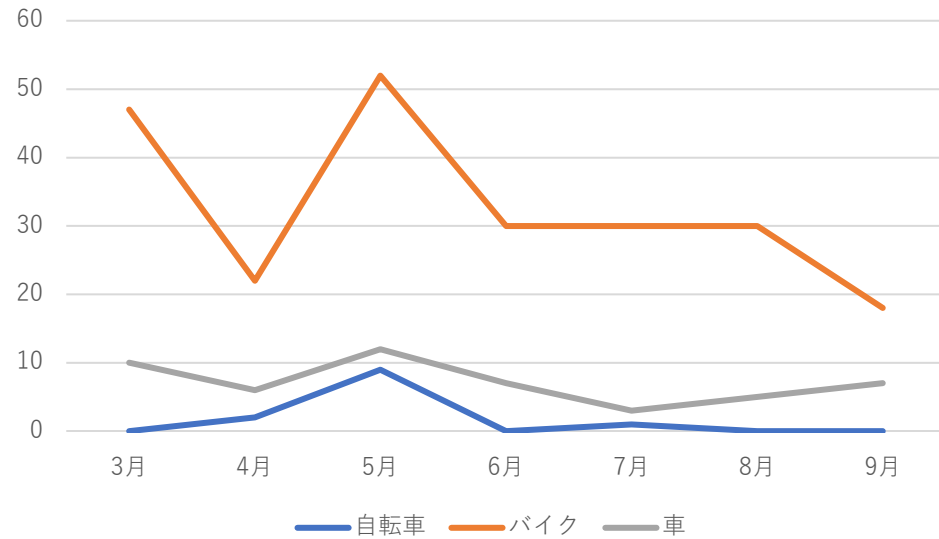

2 事故形態

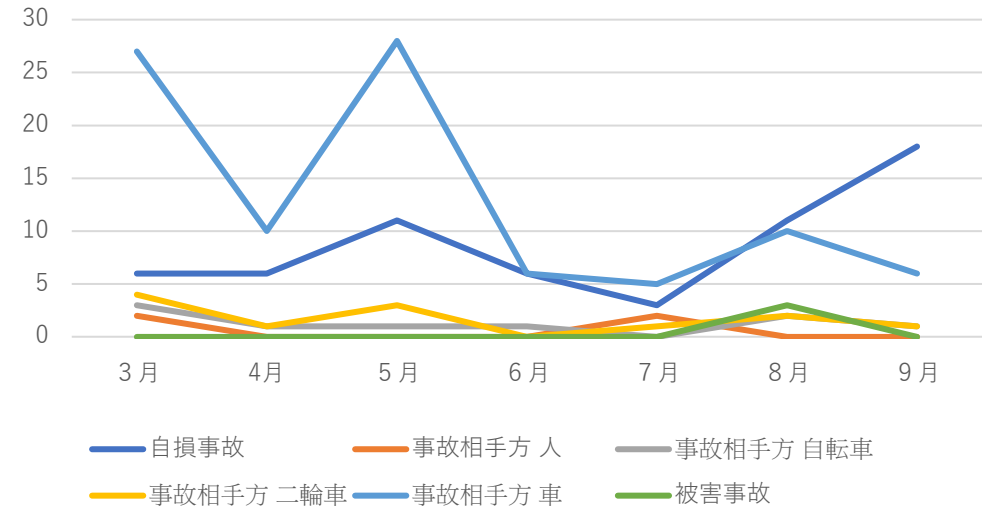

3 事故発生道路状況

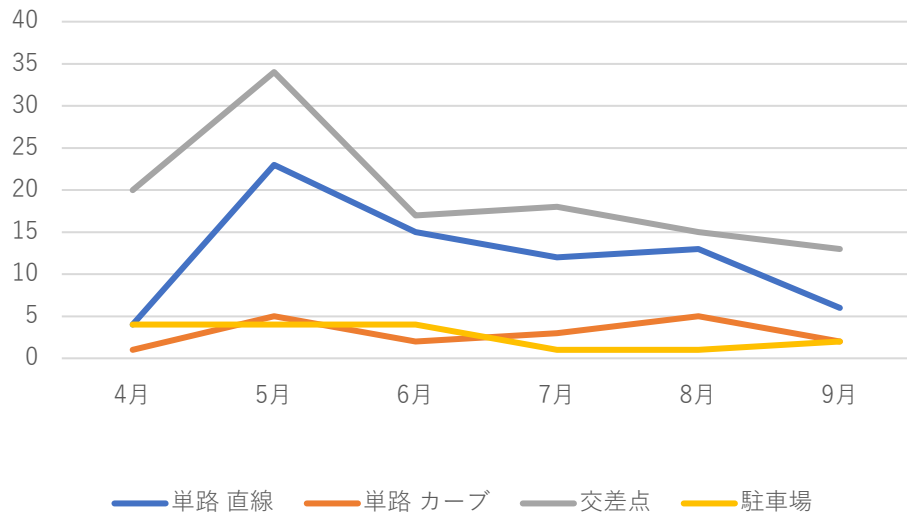

4 事故発生状況

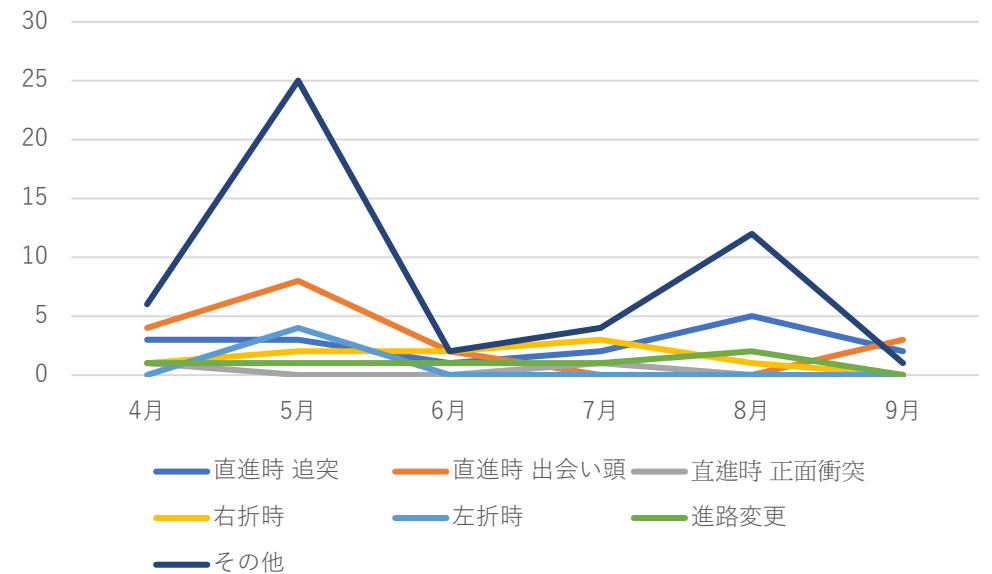

5 事故発生時期

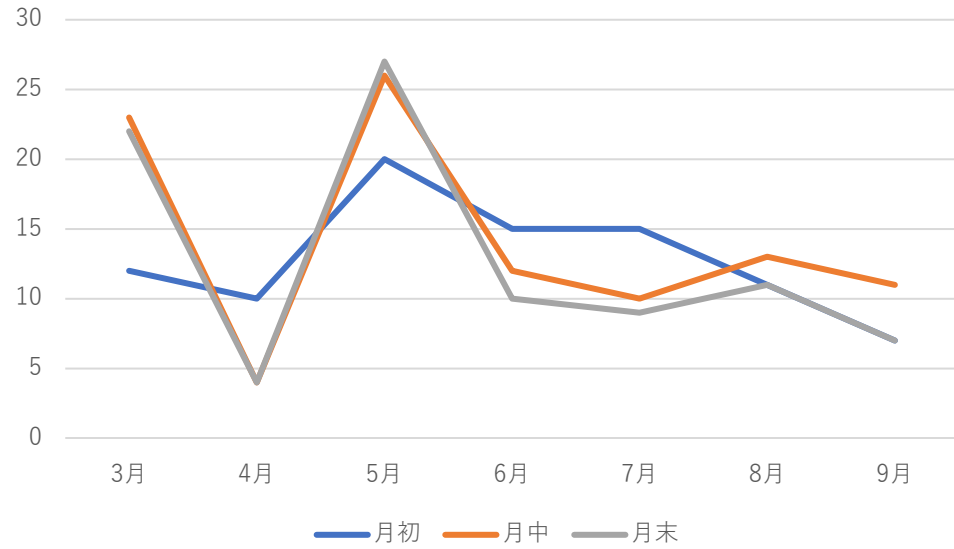

6 事故発生曜日

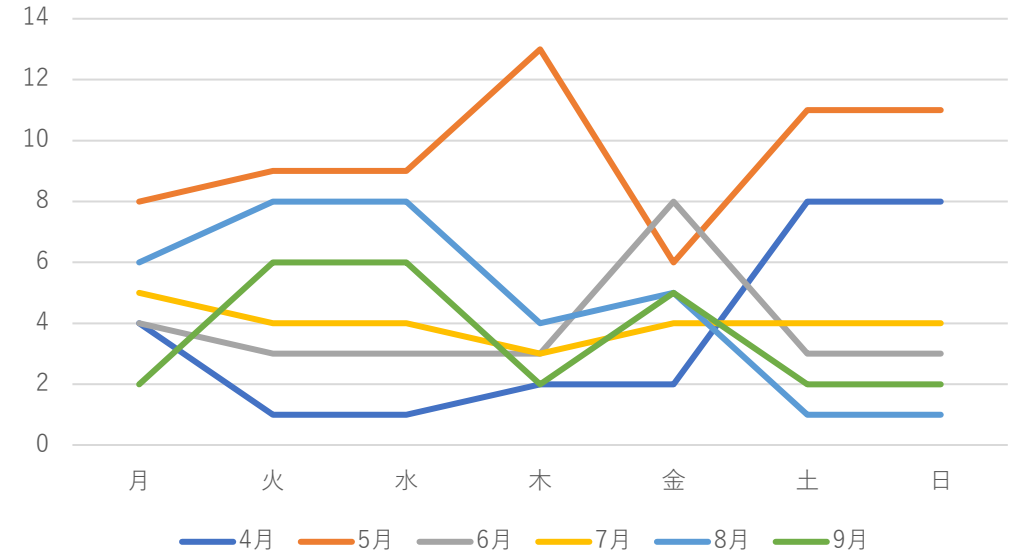

7 事故発生時間

